

1889 (52106932)

Especialización de los

Beneficio cobrado
de los seguros firmados 20/10/89

Beneficio 20/10/89

1224 / Beneficio cobrado

Beneficio cobrado

Beneficio cobrado de los

Seguros firmados 20/10/89

Beneficio cobrado de los

Seguros firmados 20/10/89

Beneficio cobrado de los

Seguros firmados 20/10/89

Beneficio cobrado de los

Seguros firmados 20/10/89

26-A

10 VOLUMES

Handwritten pink markings on the left margin, including a large 'M' and several loops.

0
1
2
3

1

10/10/10

deve para depositos de terras, Com 60 pal-
mos de Comprimento e 25 de largura =
Toda em immoveis na favela da Barra-
es de bens futuros quitas pelo deus depois da
morte de sua 1.^a e 2.^a mulher, e seu
avoz sobre uma casa de vivienda no
lugar denominado Salazar, coberta de telha
Com 32 palmos de Comprimento e 24 de lar-
gura, tambem quita pelo deus depois
da morte de ambas suas mulheres
e finalm^e sobre as partes que lhe cou-
beram na meação, por morte de sua 2.^a
mulher - D. Inez, na casa sita no largo
d'esta cidade e que divide e confronta
d'un lado com os terrenos pertencentes
aos herdeiros do falecido Sr. Fran^{co} de Alar-
tin da Sr^a por outro com a casa pertencen-
tes ao Cap^{tao}. Mariuk e em outros; os
quas immoveis estimam no valor de
5:200,000, que e muito sufficiente para
cobrir a responsabilidade da tutela, que,
como dito ficou, imposta em 5:935 639-
e, por isso, seu juiz se proceda

3

a dita especialização, em termos do
Reg. de 26 d' Abril de 1865 - Tit 2^a - Cap. 5^o
Secção 2^a, passando-se o Competente título
para a especialização, e mandando
dar baixa na respectiva folha legal
que foi inscrita. O Suss. deude já nome-
bado e C^o foi João Carlos //

J. A. S. e digno orde-
nar que se prosida na
forma requerida
S. M. e

1

P. M. e
Bomfim Américo Machado Guimarães



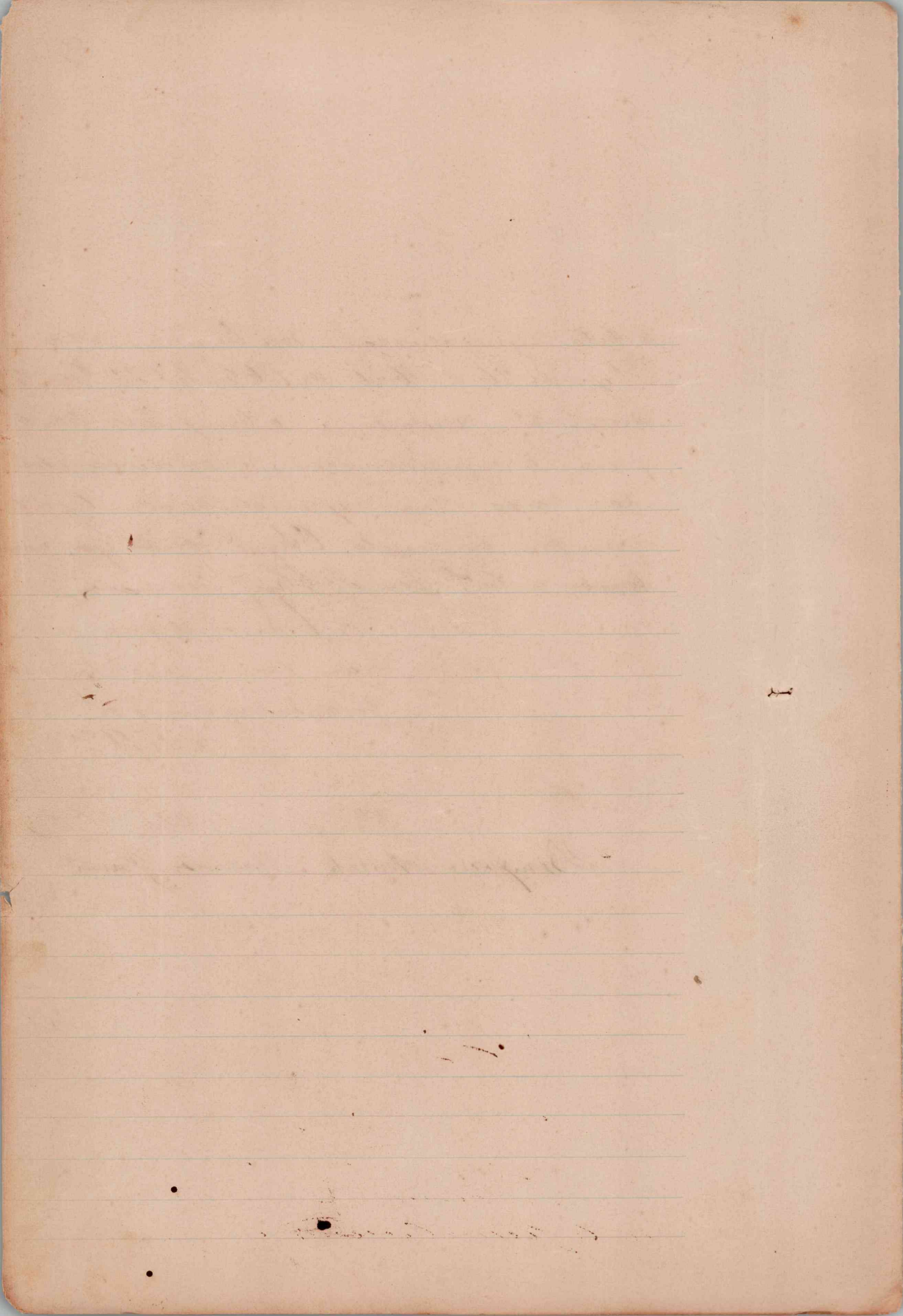

me ege. Paulo de Aguiar
Tutor a 1888.

Joaquim de Sá

Juramento

Eu, o Sr. e Tutor a mil
e trezentos e setenta e nove
reales da Cidade de Paulo de
Aguiar, em meu cargo, por
meu Juiz de Officio de
Paulo de Aguiar, Martinho e
outros presentes e o Sr. Joao de
Campos e Antonio
e Joao de Aguiar, por
Juiz de Officio juramento
meu sob cargo de qual
meu encarrego a bem e
servicio da Cidade e
avalissim todos os
meus foras e presentados
peticioes, dando-lhes
comum e geral estimoties
segundo o costume de
esta forna de Lei. E sendo
por elles acito e acito
juramento e o Sr. Joao
de Campos e Antonio
e Joao de Aguiar, por
Juiz de Officio e o Sr.
Joao de Aguiar e o Sr.

Vieira de Aguiar

Tutores Joao de Aguiar e
Joao de Aguiar e o Sr.

João de Aguiar
1*

- 2.500,000 duas contos de reis, que sahe
Uma Caixa de cobre, nova que pe
ya cento e trinta kilos, por duzen
tos e cincoenta mil reis sahe
Uma Caixa terrea, coberta de telhas
no terreo de dentro, na mesma fa
enda, avaliada por duzentos
mil reis, com que sahe
Uma Caixa na mesma Fazenda,
coberta de telhas, com cento e trin
ta e cinco palmos de comprimen
to sobre vinte e cinco de
largura com tres divisões. Caixa
para milho. Caixa e uma cober
ta para guardar Carne, tapada
toda em roda de taboado e por
baixo desta Caixa uma sala com
tres divisões para porco cercada
de paredes de pedras e ladeada
de pedras, avaliada por duas con
tos e duzentos mil reis, e sahe
Uma Caixa cercada de paredes e
coberta de telhas, terrea que ser
se para deposito de telhas, com
sessenta palmos de comprimen
to sobre vinte e cinco de largura
na Alvaria, na mesma Fazenda
avaliada por trezentos mil reis
Uma Caixa de madeira coberta de
telhas, no posto de serrado
Sallorrido, Salazar com trinta
e duas palmos de comprimen
to sobre vinte e quatro de lar

largura com uma mangia
 que serve de cozinha da mes-
 ma Fazenda, avaliada por
 quatrocentos mil reis Hoop, 000
 Parte em uma casa desta
 Cidade, sita no Largo da ma-
 triz em communhão com Jo-
 quim Jaci Campos e seus
 filhos, dividindo pelo lado
 de cima com o terreno per-
 tencente aos herdeiros do fal-
 lecido Doutor Francisco Fer-
 reira Martins da Silva, pelo
 lado de baixo com o Capiti-
 tan Antonio Carlos de Siqueira
 Apparecida e pelos fundos com
 o Rio Cuyabanga, avaliada em
 tres centos e cincoenta e do-
 ze mil reis, somente si-
 tocentos e trinta e tres mil
 duzentos e quarenta e seis reis 833,246
 Ou Joa. de Deus de Silva e sub-
 scri.

1200

Augusto Vieira Alencar
 Tutoria Joa. Jaci Campos
 Jose d'Almeida Campos
 Bonifacio de S. Jo. de S. Jo.

Junta
 Auctorizada e jurada em
 os autos e averbados e
 aforados.

200

2

Terms e perguntas por Benficio
Sniato Flacundo Guimarães para serem
avaliados.

Uma casa com refabrica assucar e aguardente sita na fazenda da Raza Suquia da Barte para por	2.000,000
Uma Suquia de cobruosa que pesa 130 Kelos por	250,000
Uma casa terra coberta de telhas no tercio de duros, na mesma Fazenda	200,000
Uma casa na mesma fa- zenda, coberta de telhas com 135 palmos de compri- mento sobre 75 de largura com 3 degraus - para micho - Caffe e uma cober- ta para guardar carros, tapada toda e com roda de taboas, e por baixo desta casa uma casa com 3 degraus para porcos ser cada de guarda de pedras e la de chada de pedras	2.200,000
Uma casa encosta de pau- do e coberta de telhas, e terra que serve para de projeto de telhas, com 69 palmos de comprimento sobre 75 de largura na Claria, na mesma Fazenda	300,000

Humana Caza de viranda coberta de
telhas, no parte denominada Salto
Com 3² palmos de comprimento sobre
24 de largura, com uma mangia
que sepe de Cozinha na mesma
Fundada

400,000

Sabão que tem em uma casa de
Cidade, seta no largo da Matriz em
Comum Com fachada de se Campos
e sem fachada de se Campos
Cima Com o terreno pertencente ao
herdeiro de falecido D. Paulo Pereira Martins
da Silva, pelo lado de baixo, com o
Cap^m Martin Carlos Carneiro Magalhães
pelo fundo com o Sr. Branga

833 246

Os Senhores João de Almeida e
Antonio José de Almeida

9

lições feitas regularmente, humes logs;
e manda portanto que se proceda a
inscriçãõ da hypotheca dos meuzes
João, José e Galvão - pelo valor total
de 5:935,639 \$ - sobre os immoveis
seguintes: - Uma casa para fabrica de
assucar eguardente com seus pertences,
e uma outra terra, ambas no fãudo
denominado de - Para - sito na pra-
queira desta Cidade - Na mesma
fãudo outra casa coberta de telhas, cu-
135 palmos de comprimento sobre 25
de largo, com divisões por diversos
quartos; e mais outra coberta
de telhas na Olaria de reficida fã-
lenda - Uma casa de vivenda
no logar denominado Salazar - cu-
32 palmos de comprimento sobre 24 de
largo - E mais as partes da casa
sito no largo da Matriz desta Cid.^a, em
comum com Joazeiro Joze Campos,
dividido com herdeiros do Sr. Fran.^{co}
Martins por um lado e por outro
com Cap.^{to} Mayrink - Humes-
meis estes que se acham descritos
afu^o, e pertencentes ao representado
Beneficicio ehuiceto attached se Gu-
marães - Custos ex-cause -

Porte Nova 9 de Set. de 1889 -

Joze Fernandes Paes
Data

As immoções e meuzes em an-
to com a sentença supra referida

Joan de Siles con

Bovelino

2
Nuestro poder se hizo en
ciudad de San Juan de los Rios.

Empresario, publicamente en presencia

de la corte y de los señores de 1888.

Vicario del Obispo,

Baltasar Dato

2
Nuestro poder se hizo en
ciudad de San Juan de los Rios
y en la corte de San Juan de los Rios.

Bovelino

Bovelino por escritura
de la corte y de los señores de
ciudad de San Juan de los Rios
de 1888.

Joan de Siles

Bovelino

2
Nuestro poder se hizo en
ciudad de San Juan de los Rios
y en la corte de San Juan de los Rios.

1889

10

2.º Extracto

Responsavel = Bonifacio Ariceito
do Abachado Quimorã

Domicilio = Freg.ª da Cid.

Profissão = Falecido

Mãe dos menores = João de id.

19 anns, José de id.

11 anns, Baldino de id.

Domicilio = Freg.ª da Cid.

Filiação = O primeiro filho da fi-
zada Francelina Ge- 2A
noveza Abachado Qui- 5A
morã, e do responsavel
ul Bonifacio, se deu
ultimo filho da fiza-
da Luiz Refinista Aba-
chado Quimorã e do
responsavel Bonifacio
Ariceito

Razão da responsabilidade = Admi-
nistração da legitima
materna especializada.

Data da responsabilidade = Aborte da
mãe do 1.º, a 15 de Fev-
reiro de 1873, = Mãe dos
dois ultimos fallecida
a 23 de Dezembro de 1882

Caracteristicos dos imóveis = Cin-
co casas cobertas de
telhos, sendo uma de
colhada e por laias de
prithada de pedra que

serse para si, todas situadas na Fazenda da Cova, no terreno e uma no Busto Salazar, proximo da Faculdade, trezentos metros mais ou menos; uma fassa acastada, na mesma Fazenda (de cobre e urina), Fregia da Cid. = Bartem em uma Cova de sobrado, nesta Cidade no largo da matriz em commun com seu filho e com Joaquin José Cabral, confrontando do lado de cima com o terreno do herdeiro de D. Martin e pelo lado de baixo com o Capitão Mayrink e pelo lado de fora com o Rio Cyranque Valor da responsabilidade e certifica que fulgou = Responsabilidade Uma importancia de cinco contos novecentos e trinta e cinco mil seiscentos e trinta e nove mil e se hem especializados, avaliados em seis contos cento e oitenta e tres mil

11
mil duzentos e qua-
renta e oito mil 6:183,248-
Sentença do Dr. juiz
de Direito José Fernan-
des Tomp de 9 de Abr.
de 1889.

Cidade da Ponte Nova, 9 de
Outubro de 1889.

A Curadoria de Orçamentos
foi lavada e lida

Nº 39 R.

R\$ 400

Pagou-se selo quatrocentos reis

C. M. da Ponte Nova 9 de Outubro de 1889

O Escrivão Antero Jansenca

Certidão extrahida dos autos de especializaçõ dos bens de Benifacio Aniceto Abachra do Guimaraes, na forma a baixo.

O Tenente Coronel Jose Souza da Silva, Escrivão de C.ª e J.ª desta Cidade da Ponte Nova e seu Termo na forma da lei etc.

Certifico que em meu poder e cartorio existem os autos de especializaçõ dos bens pertencente a Benifacio Aniceto Guimaraes, e delle as folhas citadas e verso ate folha seis com o auto e descripçõ de bens da forma ather seguir: Auto-Termo do Nascimento de Jesus Christo de mil oitocentos e oitenta e nove, aos oito de Outubro nesta Cidade da Ponte Nova, em a Casa do Juiz de C.ª e J.ª Manoel Augusto da Silva Martins, onde se fizeram as escrituras e sendo ahi presentes Benifacio Aniceto e seus herdeiros procedeu-se a avaliação dos bens pela forma a baixo; do que fiz este auto que assignaram. Eu Jose Souza da Silva e celebrãõ as fiz.

Manus. 1533. Do Prot. coll. A.

Pag. 42

Original do auto de especializaçõ dos bens de Benifacio Aniceto Abachra do Guimaraes, em 12 de Outubro de 1889. Oficial Juiz Manoel Augusto da Silva Martins, Camp. P.

fig. José Soares da Silva - Br
gelo Vieira Martins - Auto
rio Godoy Moura - José
de Almeida Campos - Beni
facio Amicito de Baixa do
Quimbrão - Nada mais con
tinha o dito auto depois do

Avaliação

qual segue-se a venda - Pa
iz - Nossa Casa aonde se fa
brica açúcar e aguardente
sita na Fazenda de Baga, fre
guesia da Ponte Nova, antiga

2.000,000

da por duas cortos de vin
Nossa Faixa de cobre noraque
peza cento e trinta quilos, ara
cada por duzentos e cinco

250,000

centos mil reis, com quase
Nossa Casa terra, coberta de
telhas, no terreno de dentro,
na mesma Fazenda, ara

200,000

cada por duzentos mil reis
Nossa Casa na mesma Fazen
da, coberta de telhas, com cen
to e trinta e cinco palmos
de comprimento sobre vinte
e cinco de largura, com tres
divisões - Baital para milto,
Café e uma coberta para guar
dar Carras, tapada com tolda
de taboado e por baixo de
Caza uma sala com tres di
visões para piores circado de
paredes de pedras e calce

drado de pedras, avaliada por
 duas cobertas e duzentos mil
 reis = Uma Casa cercada de 2:200,000
 paredes, coberta de tabas, ter-
 cea, que serve para deposito
 de tabas, com sessenta pal-
 mos de comprimento, sobre
 vinte e cinco de largura, na
 Alaria, na morma Fusarda,
 avaliada por trezentos mil
 reis = Uma Casa de segunda 300,000
 coberta de tabas, no pasto
 denominado Salazar, com
 trinta e duas palmos de com-
 primento, sobre vinte e qua-
 tro de largura, com uma man-
 ga que serve de cozinha, na
 morma Fusarda, avaliada
 por quatrocentos mil reis Arq. 400
 Parte em uma Casa nesta Ci-
 dade, sita no Largo da matriz
 em communho com Jo-
 quin Jose Campos e seus
 filhos, dividido pelo lado
 de cima com thurmo per-
 tencente aos herdeiros do Fel-
 icido Doutor Francisco Fer-
 ruz de Mattos da Silva, pelo
 lado de baixo com o Capito
 Antonio Carlos Correia Abay-
 nite e pelos fundos com o
 Rio Pyranque, avaliada em
 tres cobertas e cinquenta e.

uma outra terra, ambas, na
 fazenda denominada da -
 Casa - dita na freguesia de
 Sta Cidade - da mesma freguesia
 da outra casa coberta de te-
 bras, com cento e trinta e
 cinco palmos de comprimi-
 mento, sobre vinte e cinco
 de largo, com dezasseis para
 dezasseis metros; e mais ou-
 tra coberta de telhas na pla-
 sia da referida fazenda - de
 uma Casa de vivienda, no lo-
 gar denominado Salazar - com
 trinta e duas palmos de com-
 prido sobre vinte e quatro de
 largo - e mais as partes da Ca-
 za dita no largo da Abadia de
 Sta Cidade, sem compromisso
 com Joaquin José Campos,
 dividindo com herdeiros do
 Doutor Francisco Martim por
 um lado e por outro com Ca-
 pitão - Aguirre - e mais as
 partes que se estão descriptas
 a folha site, e pertencentes ao
 respectivel Beneficio Anu-
 eto deuchado Guimaraes - Cas-
 tas ex - causa - de Santa Maria, no
 se de Outubro de mil e oito
 cento e setenta e nove - José
 Fernandes Torres - Nada ma-
 is contra as referidas pa-

peças de vnde mandei ex-
trahir a presente certidão
que vai em tudo conforme
meo proprio original e
qual me reporto sem
poder e cartorio = Dado e
passada nesta Cidade da
Barragem da, aos vinte de
Outubro de mil e oitocentos
e oitenta e nove - Eu Loui-
são de Alencar e substituto e
assim. João Manoel de
Alencar

6:580

1000
5580

N.º 38 P.

RB 600

Pagou de sellos oitocentos reis

W. M. da Ponte Nova 9 de Outubro de 1889

Escrivão interino Amador

Exemplos no Livro 3.º pagina 81 et.º 428 e 429
no 185 et.º 4012 do Livro 8.º et.º pagina 1185
e 132 n.º 59. Livro 7.º pg 31 e 32
58. Livro de Ponta Grossa 11 de Outubro
de 1889

Official de Cartorio Manoel de Faria

Castas de Negatos

134500

Ao contracto
 Bona Nova 11 de Maio 1888
 J. Maria P.

200

Banda		14
Sr. Juiz Dr. Vieira Juramento em Louvador		
1800		
Ao Sr. Lourenço		
Leitias 1/4 c. 5	12000	
Linha " "	20000	
Luzes	4000	
Canto 1/2	3000	
Razas	6000	28000
Luzes e preparo		6000
Ao Sr. Primo André		13000
Ao Sr. J. P.		9000
Banda		1000
		57000

Bona Nova 11 de Maio de 1888
 Bahia